DATA SPEED S.R.L.
Str. Corneliu Coposu nr. 103, Cluj-Napoca, cod 400235, jud. Cluj
Tel: 0264 566 473, 0735 803 121
office@dataspeed.ro · www.dataspeed.ro

Celula de tensionare si compresie din aliaj de aluminiu STA-1

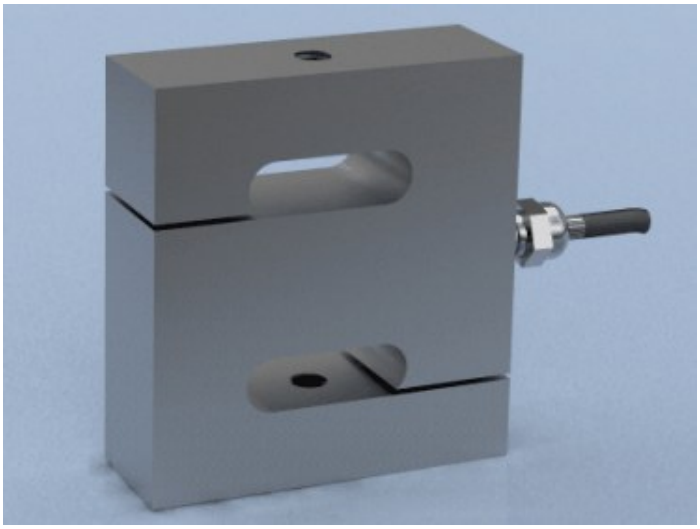

Celula de tensionare si compresie din aliaj de aluminiu STA-1 Producator: LCM Systems STA-1 Aluminium Alloy S-Type Tension and Compression Load Cell

Descriere

- Capacităţi: 50, 100, 200, 300kg
- Construcţie din aliaj de aluminiu
- Etanşată la condiţiile de mediu conform IP67
- Poate fi furnizată împreună cu lagărele cu locaş sferic la capetele tijei
- Potrivită pentru medii aspre

Seria de celule de sarcină STA-1 este ideală atât pentru măsurarea forţelor de întindere, cât şi a celor de compresie. Filetele metrice standard la fiecare capăt al celulei de sarcină sunt concepute pentru a accepta lagărele standard cu locaş sferic la capetele tijei.

Seria STA-1 este potrivită pentru numeroase aplicaţii, inclusiv pentru mediile aspre, unde este necesară o celulă de tensiune şi compresie pentru măsurători exacte. Aplicaţiile precum cântărirea vaselor, a utilajelor de testare a materialelor şi dinamometrelor reprezintă câteva exemple.

Seria STA-1 poate fi furnizată individual sau în combinaţie cu gama noastră extinsă de instrumente de măsură şi control, pentru furnizarea unui sistem complet de monitorizare a sarcinii

STA-1 Aluminium Alloy S-Type Tension and Compression Load Cell

Features :

- Ranges 50, 100, 200, 300kg
- Aluminium alloy construction
- Environmentally sealed to IP66
- Can be supplied complete with mating spherical rod-end bearings

The STA-1 series load cell is ideal for measuring both tensile and compressive forces. The standard metric threads at each end of the load cell are designed to accept standard spherical seating rod-end bearing.

The STA-1 is suitable for many applications where a tension and compression load cell is required, for high accuracy measurements. Applications such as vessel weighing, material test machines and dynamometers are a few examples.

The STA-1 series can be supplied on it's own or combined with our extensive range of instrumentation to provide a complete load monitoring system.

Specification :